



N° 234-INSP.



ELECTRO-TEST

V.Z.W. ASBL

Kerkstraat 33 - 1820 Melsbroek

Officieel erkend controleorganisme / organisme de contrôle agréé

Distributienetbeheerder : Gestionnaire de réseau de distribution : *Subitpa*

Nr teller : *24045624*
N° comp : *24045624*

Verslag van onderzoek:

Rapport de contrôle:

N°: *04/0666/1* EAN code: */*

Table with columns for Aard onderzoek, Genre de contrôle, and Voorsch. netbeheerder. Includes checkboxes for RGIE, AREI 86, 87/86, 87/88, 88, 95, 97, 270, 271, 271bis, 276, TT, TN, IT.

Tijdelijk / Temporaire: Kermisinstallatie / Install. Foraine: Indienststelling / Mise en service: Uitbreiding / Extension: Vernieuwing / Renouvellement:

Plaats van het onderzoek / Lieu du contrôle: *AW d'IHerbeek 151 1070 Bld*

Eigenaar / Propriétaire: *Mr. Jansen* Adres / Adresse: *Sp.ri*

Installateur: *Jansen* BTW / TVA: *870 559 87*

Datum van het onderzoek / Date du contrôle: *27/01/08* Ik. / C.I.: */*

Onderzoek / Contrôle: Woning / maison Appart. *Ap. de 20m* Inspecteur: *Van Rant*

Spanning / Tension: *230V* Meter / bord verbinding / Liaison compteur-tableau: *AWUC* Max. beveiliging / Protection max.: *40A*

Aardelektrode / Electrode de terre: *5,7 Ohm* Isolatie / Isolement: *∞* Mohm Aantal verdeelborden / Nombre de tableaux: *1*

Table with columns for Differentieelschakelaars, Aantal eindstroombanen, TestΔIn, and AREI / RGIE. Includes rows for In (A), Δ In (mA), type, and various test results.

Visueel nazicht / Contrôle visuel: algemeen / générale: OK NOK Indirecte aanraking / Contact indirect: OK NOK

Aansluitingen / Raccordements: OK NOK Potentiaalvereffeningen / Liaisons equipotentiëles: OK NOK

Inbreuken / Infractions: (zie keerzijde / voir verso) Opmerkingen / Remarques: *[Large handwritten mark]* VISUM: Datum/date:

Besluit / Conclusion: De installatie is - niet - conform met het AREI en mag - niet - tijdelijk - in dienst gesteld worden - in dienst blijven. L'installation est - n'est pas - conforme au RGIE et peut - ne peut pas - temporairement - être mise en service - rester en service. De algemene differentieelschakelaar is verzegeld met een loodje met het teken E.T. L'interrupteur différentiel général est scellé par plomb portant l'insigne E.T. Het ééndraadschema en opstellingsschema werden voor gezien getekend en stemmen overeen met de installatie. Le schéma unifilaire et le schéma de position sont visés et sont conforme avec l'installation. Overeenkomstig artikel 274 van het AREI, moeten zonder vertraging de werken worden uitgevoerd die nodig zijn om de vastgestelde inbreuken te doen verdwijnen, en moeten alle gepaste maatregelen worden getroffen opdat bij het indienst blijven van de installatie de inbreuken geen gevaar zouden vormen voor de personen of goederen. Herkeuring uiterlijk: / / Conformément à l'art. 274 du RGIE, les travaux nécessaires pour faire disparaître les infractions constatées au moment de la visite doivent être exécutés sans retard et toutes mesures adéquates doivent être prises pour qu'en cas de maintien en service des installations les infractions ne constituent pas un danger pour les personnes et les biens. Nouveau contrôle ou plus tard le: / / Het controlebezoek door ET voorzien door art. 271 van het AREI moet plaats hebben uiterlijk op: *28/02/08 35* La visite de contrôle prévue par l'art. 271 du RGIE doit avoir lieu au plus tard le: / / voor de directeur, de inspecteur: pour le directeur, l'inspecteur: *[Signature]*

NOTE: a) l'obligation de conserver le P.V. de la visite de contrôle dans le dossier de l'installation électrique; b) l'obligation de renseigner dans le dossier toute modification intervenue dans l'installation électrique; c) l'obligation d'avisier immédiatement le S.P.F. avant l'entrée dans ses attributions, de tout accident survenu aux personnes et/ou, directement ou indirectement, à la présence de l'électricien; d) l'obligation, lorsque des infractions ont été constatées lors de la visite de contrôle, de faire effectuer une nouvelle visite de contrôle par le titulaire de l'agrément agréé afin de vérifier la disparition des infractions au terme du délai de un an. Dans le cas où, lors de cette seconde visite, des infractions subsistent, l'organisme agréé se doit d'envoyer une copie du procès-verbal de visite de contrôle à la Direction générale de l'Énergie préposée à la haute surveillance des installations électriques domestiques.

NOTE: a) de verplichting het P.V. van het controlebezoek te bewaren in het dossier van de elektrische onderzochte; b) de verplichting in het dossier elke wijziging aangebracht aan de elektrische installatie te vermelden; c) de verplichting, wanneer er overtreedingen zijn vastgesteld tijdens het controlebezoek, een nieuw controlebezoek te doen verrichten door hetzelfde erkende organisme om na te gaan of na afloop van de termijn van één jaar de overtreedingen verdwenen zijn. Indien tijdens dat tweede onderzoek wordt vastgesteld dat er nog overtreedingen overblijven, moet het erkende organisme een kopie van het proces-verbaal van het controlebezoek sturen naar de Algemene Directie Energie die belast is met het hoog bezicht op de huishoudelijke elektrische installaties.

Rapp. ELEC/ET.1.04

R. d. ch.

Descriptif installation électrique
151 Avenue D'Ilterbeek 1070 Bxl
Propriétaire :

Int. général : différentiel 40A/300mA Cable d'arrivée 4V0 3G10mm

Circuit	Protection	Type de câble	Destination
A.	Pn 20A	40B 3G2,5mm	Prises salon
B.	Pn 16A	40B 3G2,5mm	Eclairage et prises ch gauche 1 etg
C.	Pn 20A	40B 3G2,5mm	Eclairage et prises ch droite 1 etg
D.	Pn 20A	40B 3G2,5mm	Eclairage et prises ch cave gauche
E.	Pn 20A	40B 3G2,5mm	Eclairage et prises ch droite cave.
F.	Pn 16A	40B 3G2,5mm	Eclairage cage d'escalier.
G.	Pn 16A	40B 3G2,5mm	Eclairage Hall et salon
H.	Pn 20A	40B 3G2,5mm	Prise micro-ondes
I.	Pn 20A	40B 3G2,5mm	Prises cuisine et éclairage.
J.	Pn 25A	40B 4G4mm	Taque
K.	Pn 20A	40B 3G2,5mm	Eclairage WC et prise chaude
L.	Pn 20A	40B 3G2,5mm	Eclairage et prises garage
M.	Pn 40A/300mA	Différentiel	Différentiel locaux humides
N.	Pn 20A	40B 3G2,5mm	Salles des bains
O.	Pn 16A	40B 3G2,5mm	Prise lave vaisselle
P.	Pn 16A	40B 3G2,5mm	Prise lave linge
Q.	Pn 16A	40B 3G2,5mm	Prise sèche linge



A 0045407

RAPPORT DE CONTRÔLE D'UNE INSTALLATION ALIMENTÉE AU GAZ NATUREL DANS LE CADRE DE L'OUVERTURE D'UN COMPTEUR

Nom installateur :
Adresse :

Organisme de contrôle : **Inspecteur :**
Référence : **Tel :**

Installation contrôlée : Adresse :

Date du contrôle: / / L'habitant est : propriétaire locataire
 L' « Attestation à délivrer au Gestionnaire de réseau de distribution de gaz naturel (GRD) avant l'ouverture du compteur en application de l'Arrêté Royal du 28 juin 1971 »: est présente n'est pas présente

Caractéristiques de l'installation :

Compteur : Classe Q_{max} : m³/h Fabricant: N° : Index :

Pression de service de l'installation intérieure: mbar

Appareils d'utilisation	Type	Marque	Puissance nominale
Nombre : 1
..... 2
..... 3
.....

Conclusion :

L'installation neuve:
 est conforme aux prescriptions correspondantes⁽¹⁾ actuellement en vigueur et **est techniquement sûre.**
 l'essai d'étanchéité donne satisfaction.

La nouvelle partie de l'installation:
 est conforme aux prescriptions correspondantes⁽¹⁾ actuellement en vigueur et **est techniquement sûre.**
 l'essai d'étanchéité donne satisfaction.

L'installation existante:
 est conforme aux prescriptions correspondantes⁽¹⁾ qui étaient d'application lors de la mise en service de l'installation et **est techniquement sûre.**
 l'essai d'étanchéité donne satisfaction.

(1) Les prescriptions correspondantes sont notamment les normes NBN D51-003, NBN D51-004, NBN B61-001 et NBN B61-002. Ces normes portent aussi bien sur la tuyauterie que sur les exigences liées aux appareils à gaz installés telles que l'amenée d'air de combustion et l'évacuation des produits de combustion.

Date / /

Signature de l'inspecteur de l'organisme de contr

HAF1001 FR-v3

EXEMPLAIRE: Blanc - GRD Rose - client Jaune - organisme de contrôle

**ATTESTATION DELIVREE AU DISTRIBUTEUR DE GAZ EN APPLICATION
DE L'ARRETE ROYAL DU 28 JUIN 1971.**

Je soussigné : Nom : FIJIRI OUIS Prénom : ANASTASIOS
Nom de l'entreprise : YFANOS INVEST

Rue : de l'obus N° : 108 Boîte : 1070

N° Postal : Localité : 1070 Bxl

Téléphone : 0475 821806 Fax : 02 5244665

déclare par la présente avoir réalisé l'installation intérieure de gaz (installation neuve / partie neuve d'installation - barrer la mention inutile) suivant le plan ci-après.

dans l'immeuble situé à : Rue Av. d'Herbeek N° 151 Boîte :

Etage : Rez-de-chaussée N° du compteur : 22855164

N° postal : 1070 Commune : Anderlecht

pour compte de : Nom : Prénom :

Rue : N° : Boîte :

N° Postal : Commune :

(en cas de sous-entreprise, pour le compte de l'entreprise :)

Adresse :)

conformément aux prescriptions correspondantes de la norme NBN D51-003 et/ou de la norme NBN D51-004 actuellement en vigueur.

La présente attestation concerne « l'installation intérieure » telle que définie au paragraphe 9 de l'Art. 1 de l'A.R. du 28.06.1971, c'est-à-dire « Installation intérieure : la tuyauterie et les accessoires en aval du compteur » et doit être remise au distributeur de gaz avant l'ouverture du compteur.

Réservé à l'installateur :	Réservé à la société gazière :
N° de T.V.A. : <u>0432227374</u>
N° d'habilitation gaz naturel :
.....

Date

24/04/08

Signature

[Signature]

Modèle 710628/7

Annexe(s) : ...

SCHEMA ISOMETRIQUE DE L'INSTALLATION

Indiquer les éléments suivants sur le schéma isométrique: le compteur de gaz; la tuyauterie avec la nature du matériau (Cuivre-Acier-PE), sa section et sa longueur (m); les noeuds indiqués au moyen de majuscules A, B,...; le genre des appareils avec la marque, le type et la puissance (kW).

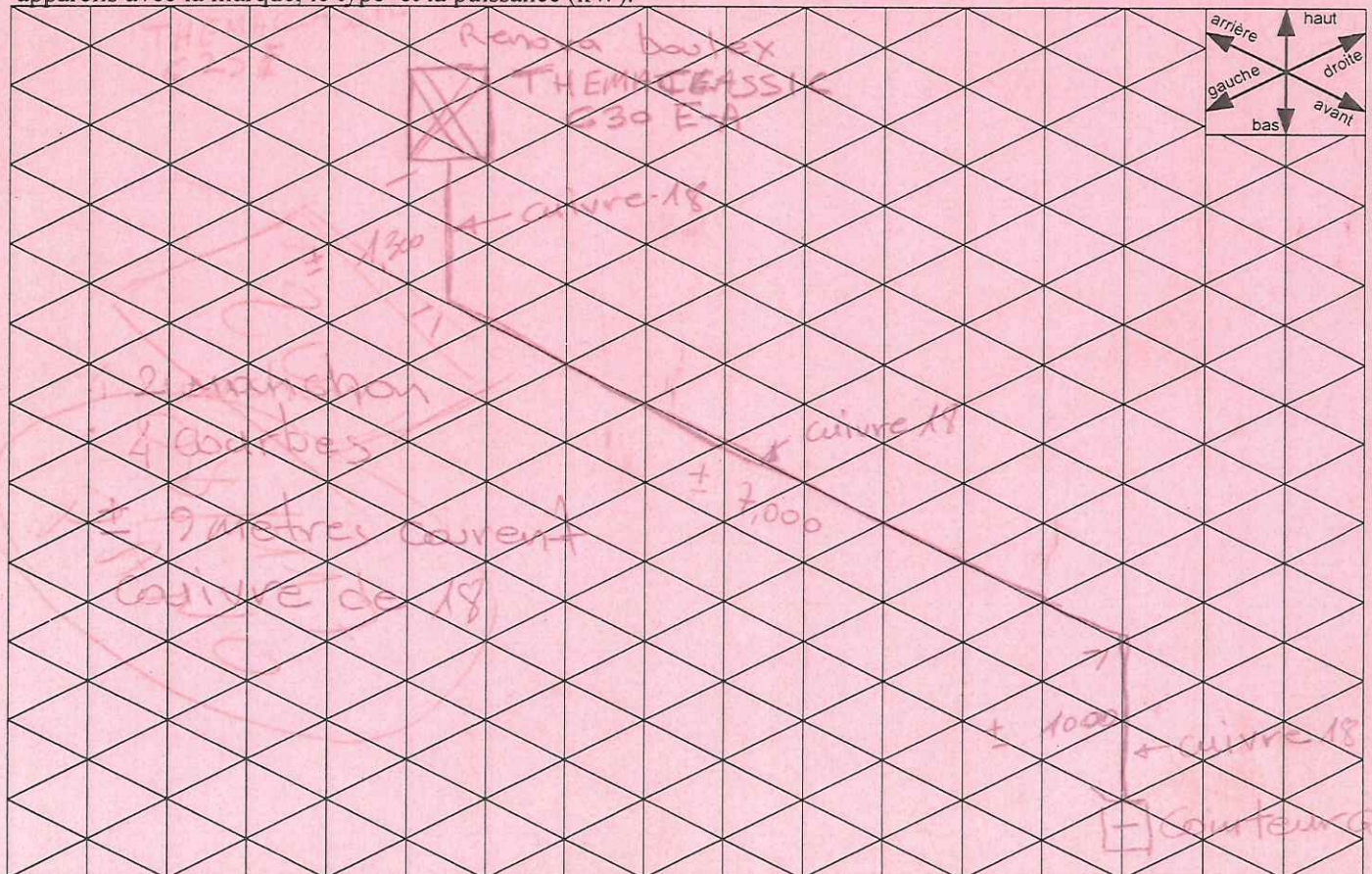

Triplex 1ere etg

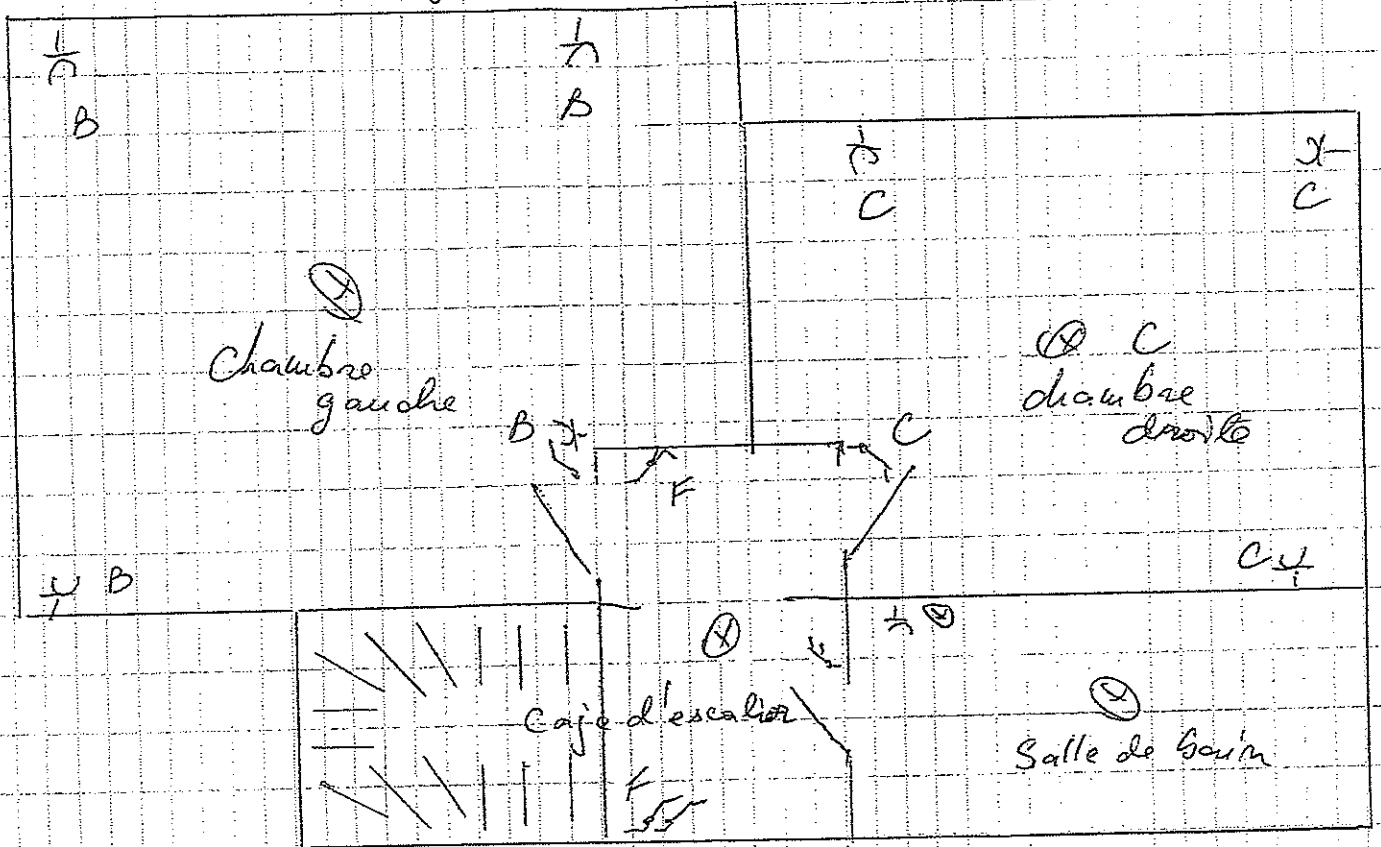

Triplex Cave

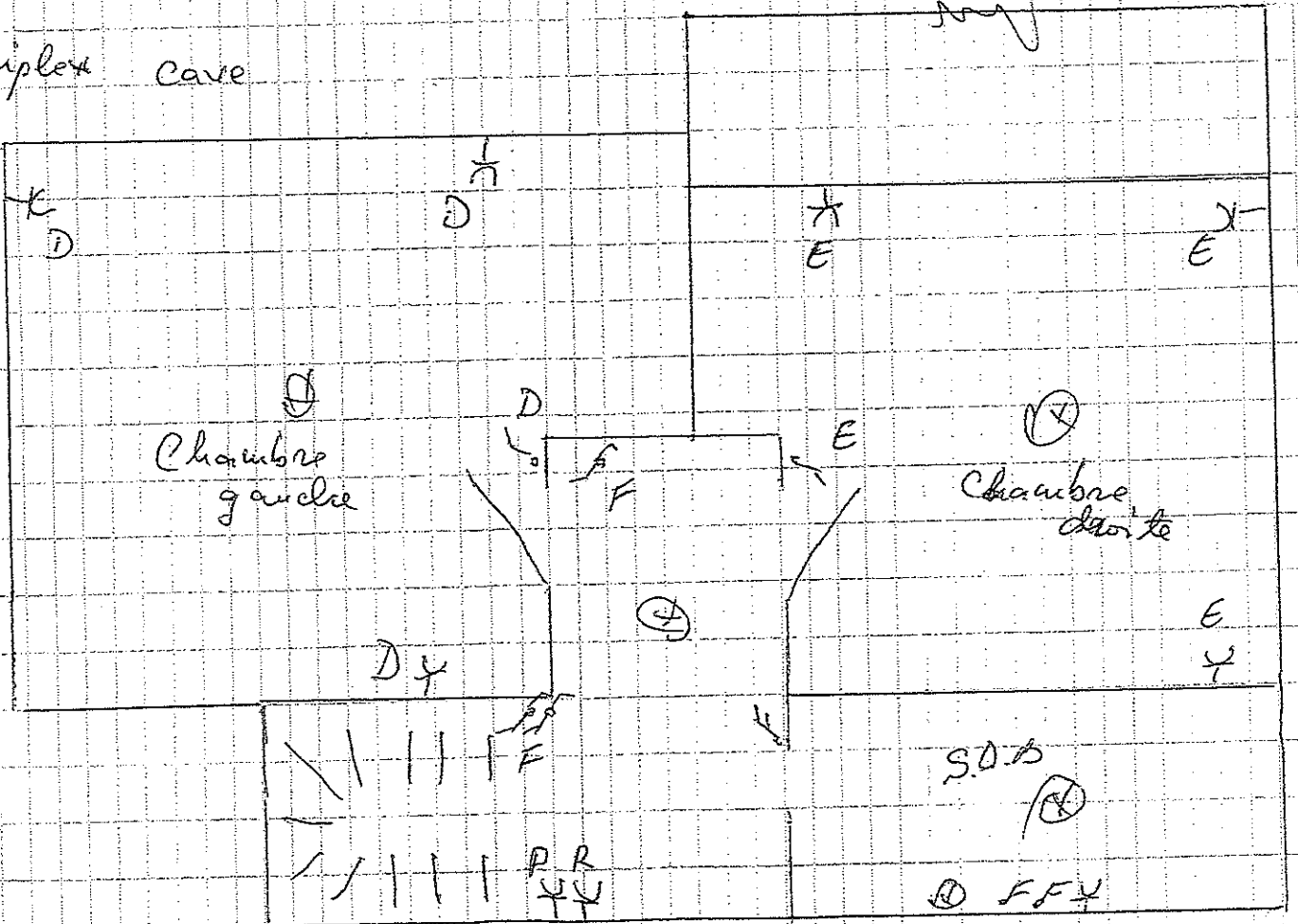

Triplex

R.d.c.

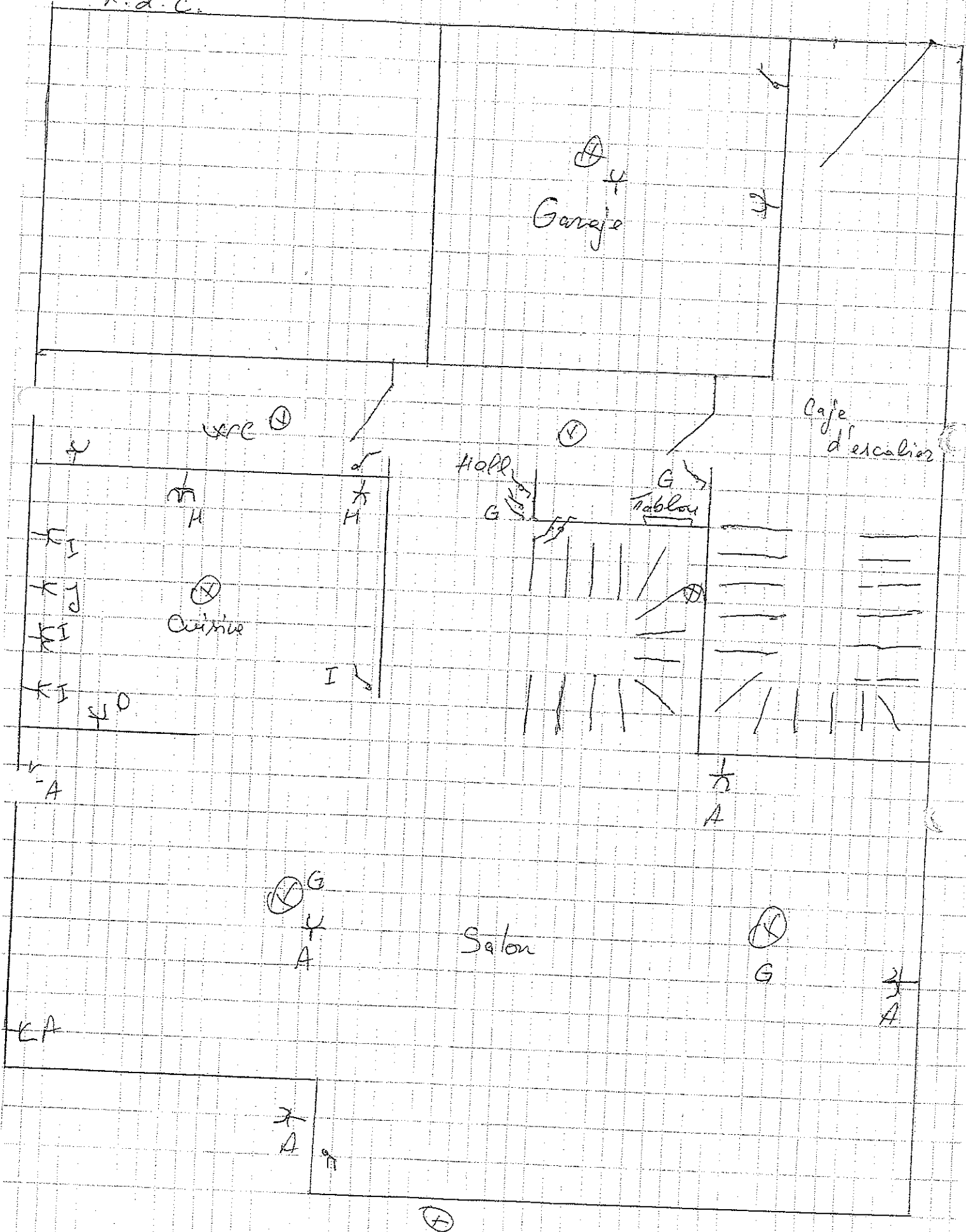

Garage

verre

Hall

Cuisine

Tableau

Cafe d'escaliers

Salon

G
A

G
A

A

G

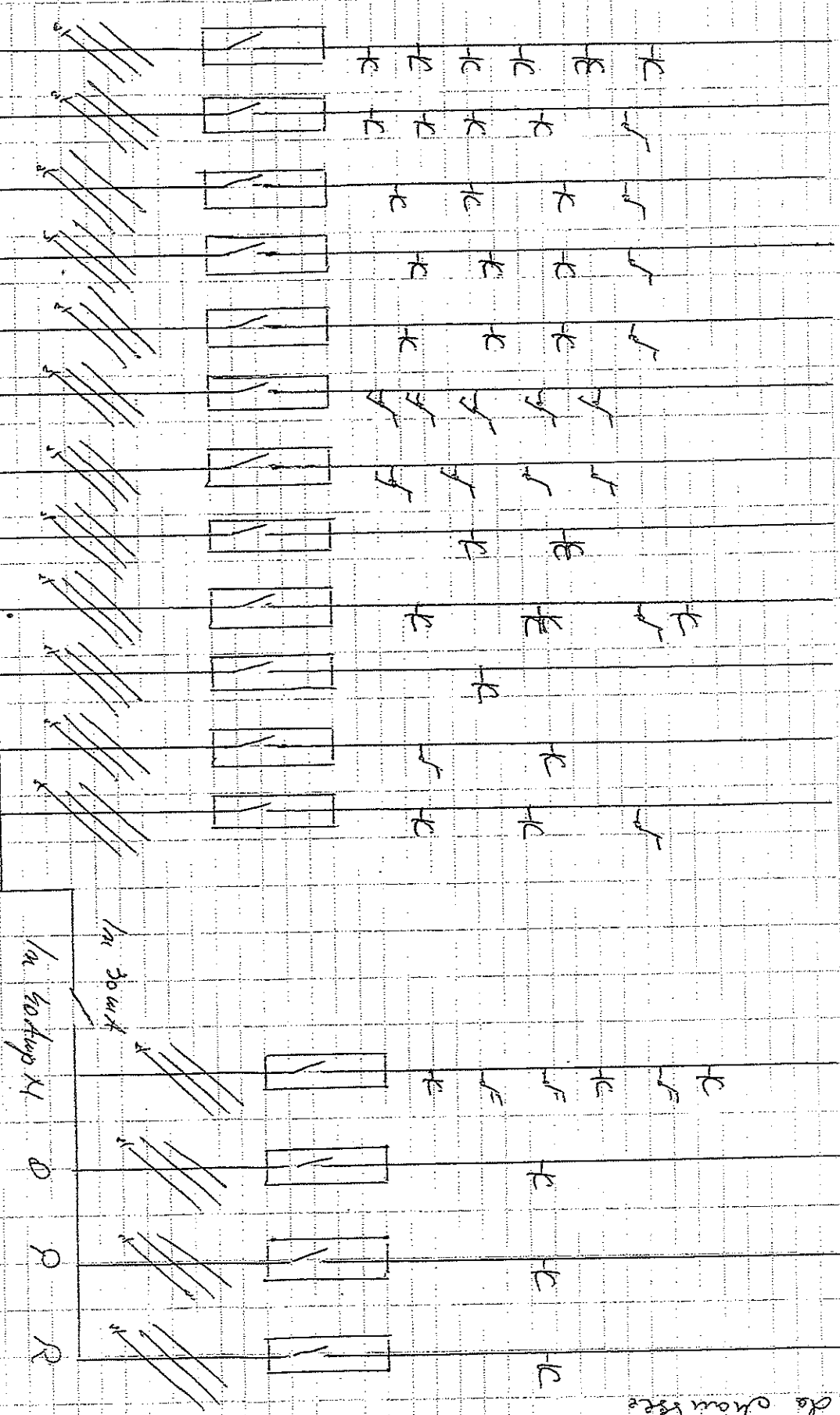

A
 in 300wt
 Circuit A
 B
 C
 D
 E
 F
 G
 H
 I
 J
 K
 L

M
 in 300wt
 in 300wt
 in 300wt
 in 300wt
 N
 O
 P
 Q

in 300wt